

# WIGWAM

NEWS



**DIVENTA RESILIENTE!**

**PARTECIPA CON NOI  
E SOSTIENI LA RETE DELLE  
COMUNITA' LOCALI WIGWAM**

**Quote associative 2024**

- Socio Ordinario € 25,00
- Socio Sostenitore € 100,00
- Socio Sostenitore Ente € 300,00

c/c Postale n. 69120327 intestato a Wigwam APS Italia o con bonifico a IBAN IT86X076011210000069120327 BIC/SWIFT BPPIITRRXXX

Scegli Wigwam per il tuo **5 per mille**

**9 2 0 6 1 1 3 0 2 8 9**

## E ARRIVATO IL CATALOGO DEGLI AMBASSADOR DEL CAMPOSAMPIERESE

*Ora l'offerta turistica del Camposampierese può disporre di un potente mezzo di comunicazione del valore: la brochure dei prodotti tipici del territorio*

**E'** arrivato il catalogo dei **Prodotti Ambassador del Camposampierese**, curato dalla **Federazione dei Comuni del Camposampierese**, con la supervisione del **Direttore Anna Maria Giacomelli**, di **Mirco Bordin** referente dell'**Ufficio Europa dei Comuni del Camposampierese**, di **Martina Rocco** e **Mariaclaudia Crivellaro** tecnici del progetto **"I prodotti Ambassador del Camposampierese"** e con la collaborazione di **Wigwam Clubs Italia APS**.

Il territorio rurale del Camposampierese è strategicamente posizionato nell'Alta Padovana. La sua posizione baricentrica rispetto alle grandi città d'arte del Veneto rende quest'area il

punto di partenza ideale per esplorare una combinazione di ambienti naturali e luoghi storico-artistico-culturali. Dalle sontuose Ville Venete all'antica Centuriazione Romana, dai suggestivi panorami naturali alle prelibatezze enogastronomiche, il Camposampierese offre un'esperienza completa e autentica, arricchita dalla presenza di importanti vie di cammino e ciclovie, come la Treviso-Ostiglia. Dal turista business al turista a ritmo lento: ogni Ospite qui è il benvenuto.

**Il nuovo Marchio d'Area, con i suoi colori e le sue forme, rappresenta la carta d'identità territoriale. Ereditando l'antica esperienza della Centuriazione Romana, il Camposampierese**

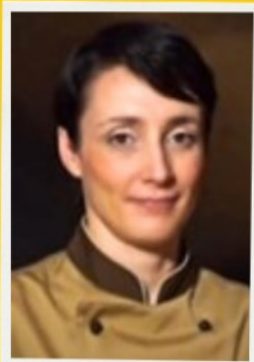

**Anita Tassinato**  
Redazione  
Wigwam News

**Le testimonianze medievali e la presenza di Sant'Antonio sono palpabili e concretamente visibili, arricchendo il patrimonio culturale locale**



**La Comunità Locale  
Wigwam  
Camposampierese**





**si distingue oggi per la sua dinamicità e operosità. I fiumi di risorgiva, risorsa vitale per l'agricoltura e le antiche vie di cammino, sono solo una delle caratteristiche di questo territorio generoso.**

Le testimonianze medievali e la presenza di Sant'Antonio sono palpabili e concretamente visibili, arricchendo il patrimonio culturale locale. Il volto nobile del Camposampierese si esprime attraverso sontuosi palazzi nobili, mentre i campi si trasformano stagione dopo stagione, dipingendo la terra con le sfumature del grano dorato e del verde lucente del radicchio.

**Recentemente la Federazione dei Comuni del Camposampierese ha avviato un profondo ripensamento del proprio Marchio d'Area che ha portato a una rigenerazione dei valori e dei prodotti turistici.**

Questa iniziativa ha dato vita alla progettualità legata ai prodotti Ambassador, autentici testimoni dell'attacca-



mento alla terra, della ricerca di ricette genuine, dell'attenzione alla filiera corta e dell'amore per la trasformazione di ingredienti semplici in ricette dal sapore genuino. I prodotti Ambassador sono l'espressione autentica del territorio del Camposampierese, selezionati con rigore scientifico, certificazioni aziendali e attenzione alla sostenibilità. Essi mettono in risalto, quando possibile, la storicità del mondo rurale e contadino, contribuendo al recupero delle tradizioni produttive locali.

**La Commissione ha individuato sette produttori distribuiti tra i Comuni del Camposampierese, con un totale di 35 prodotti. Tra di essi, spiccano prodotti freschi come latticini, insaccati e prodotti di quarta gamma, ingredienti attenti**

**alla biodiversità come farina di mais cinquantino e farro, e prodotti trasformati quali marmellate, paste, biscotti, friabili e birre.**

I prodotti Ambassador sono facilmente riconoscibili grazie al loro distintivo Marchio. Nel catalogo troverete le storie delle aziende e dei prodotti selezionati, ma vanno oltre: le ricette proposte abbinano questi prodotti a ingredienti sostenibili, poiché gli Ambassador privilegiano la qualità, raccontano il territorio e promuovono il piacere della vita in salute.

**Nel catalogo si può trovare una cartina della Ciclovia Treviso-Ostiglia da staccare e portare con sé, che offre un percorso sicuro e attrezzato con servizi dedicati al cicloturismo, quali noleggio bici, punti ristoro, strutture ricettive e aree di sosta. La pista ciclo-pedonale, che di recente è salita sul podio delle più belle ciclovie d'Italia, ricalca il tracciato di una ex ferrovia e si presenta come un percorso rettilineo, prevalentemente asfaltato, ombreggiato e su sedime proprio ■**

© Riproduzione riservata



# È ARRIVATO IL CATALOGO



Questo catalogo è un invito a esplorare il Camposampierese.

Gli spunti che vi leggerai sono suggestioni accuratamente selezionate da chi vive e respira quotidianamente questa terra.

Questa guida ti offrirà la conoscenza necessaria per organizzare la tua visita e per accompagnarti oltre le attrazioni ovvie.

Questa brochure ti ispirerà a vivere appieno la bellezza e l'autenticità del Camposampierese.



## INDICE

|                               |    |
|-------------------------------|----|
| BENVENUTI NEL CAMPOSAMPIERESE | 3  |
| IL TERRITORIO                 | 4  |
| GREEN TOUR VERDE IN MOVIMENTO | 7  |
| I PRODOTTI AMBASSADOR         | 8  |
|                               |    |
| I PRODUTTORI:                 | 9  |
| AGRIBIRRIFICIO FRIA           | 12 |
| BARDUCA BIO                   | 15 |
| BIOESSENZA                    | 17 |
| MAPPA                         | 20 |
| VADEMECUM / COSA VEDERE       | 23 |
| CA' DE MEMI                   | 27 |
| RIO STORTO                    | 30 |
| SALSA TOLOMEI                 | 33 |
| CASEIFICIO FRANCESCHI         |    |

CON IL SOSTEGNO DI:



PATROCINIO:



pag. 2

SE VUOI VEDERE TUTTO IL CATALOGO SCARICALO QUI

