

# WIGWAM

NEWS



**DIVENTA RESILIENTE!**

**PARTECIPA CON NOI  
E SOSTIENI LA RETE DELLE  
COMUNITA' LOCALI WIGWAM**

**Quote associative 2024**

- Socio Ordinario € 25,00
- Socio Sostenitore € 100,00
- Socio Sostenitore Ente € 300,00

c/c Postale n. 69120327 intestato a Wigwam APS Italia o con bonifico a IBAN IT86X076011210000069120327 BIC/SWIFT BPPIITRRXXX

Scegli Wigwam per il tuo **5 per mille**

**92061130289**

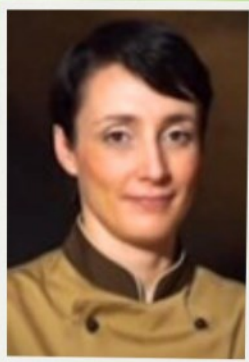

**Anita Tassinato**  
Redazione  
Wigwam News

## PREMIO WIGWAM STAMPA ITALIANA CON WABIN, LA CULTURA DEL FOSSO

*Il tema da sviluppare è "Il Sistema Idrografico Primario: tra tradizione e futuro". Una azione di educazione ambientale riservata ai giovani under '25*

**Il Premio Wigwam Stampa Italiana è partito con la 4<sup>a</sup> Edizione per l'anno 2025 e vogliamo porre particolare attenzione alla sezione speciale "L'acqua nel sistema idrografico primario: "La Cultura del fosso".**

Questo contest è dedicato al tema dell'acqua, e mira a sensibilizzare le giovani generazioni (gli adulti di domani) al rispetto e all'uso responsabile di questa risorsa. Un'azione di "Educazione e sensibilizzazione alla protezione della risorsa idrica e all'adattamento al cambiamento climatico". Il Premio Wigwam Stampa Italiana è istituito nell'ambito della progettualità di **Interreg Italia-Slovenia**

**WABIN** ed è rivolto a partecipanti under '25 del territorio del Friuli-Venezia Giulia, Provincia di Venezia e Slovenia con l'invito all'adesione di tutte le scuole (di ogni ordine e grado) e dei gruppi giovanili (Scout, ecc.).

**È aperto all'adesione e patrocinio di Comuni ed altri Enti Locali, Consorzi di bonifica, Associazioni professionali agricole e del Terzo settore dell'area target. Nonché agli Enti Regionali e degli Enti Parco e altre aree protette.**

Partner del Premio sono principalmente tutte le organizzazioni della Stampa italiana che ne esprimono anche le giurie per l'aggiudicazione

**Il tema da sviluppare è "il sistema idrografico primario: tra tradizione e futuro". Gli elaborati dovranno riguardare la funzione antica e moderna del sistema idrografico primario (i fossi)**



**Wigwam Circuit**

**Interreg Italia-Slovenia**

**BILANCIO IDRICO TRANSFRONTALIERO DEI BACINI IDROGEOLOGICI CON METODOLOGIE INTEGRATE E DI MONITORAGGIO AI CAMBIAMENTI CLIMATICI**  
**ČEZMAJNA VODNA BILANCA HIDROGEOLOŠKIH POROČIJ Z INTEGRIRANIMI METODOLOGIJAMI IN PRILAGODJENIM PODNEVAM SPREMEMAM**

**Premio Speciale WABIN LA CULTURA DEL FOSSO**  
**Il Sistema Idrografico Primario: tra tradizione e futuro**

**Posebna nagrada WABIN KULTURA JARKA**  
**Primarni hidrografski sistem: Med tradicijo in prihodnostjo**

## LA CULTURA DEL FOSSO

dimensione da recuperare nelle nostre campagne, vera miniera della biodiversità, microcosmo insostituibile sia per la flora che per la fauna





dei riconoscimenti: la Federazione Nazionale della Stampa Italiana; il Consiglio Nazionale dell'Ordine dei Giornalisti; l'UNARGA - Unione Nazionale Associazioni Regionali Giornalisti di Agricoltura, Alimentazione e Ambiente e le sue associazioni regionali ARGA del Friuli-Venezia Giulia e ARGAV del Veneto e Trentino-Alto Adige. A queste si aggiungono almeno cinquanta soggetti tra i quali, l'ANCI - Associazione Nazionale dei Comuni del Veneto e l'Ente Nazionale Parco delle Dolomiti Bellunesi.

**Il tema da sviluppare è "il sistema idrografico primario: tra tradizione e futuro". Gli elaborati dovranno riguardare la funzione antica e moderna del sistema idrografico primario (i fossi) di cui sono responsabili i cittadini (agricoltori, proprietari di fondi, ecc.). La funzione di raccolta e trattenimento/infaldamento delle acque**



**meteoriche, la conservazione della biodiversità animale e vegetale, la funzione produttiva della vegetazione ripariale, la valenza paesaggistica, culturale, storica, turistica, eno-**

**gastronomica.**

Il fosso, in tutte le sue componenti rappresenta una dimensione da recuperare nelle nostre campagne, essendo una vera miniera della biodiversità, un microcosmo insostituibile sia per la flora che per la fauna. Per la flora del fosso, sono tre le sezioni da osservare: la parte sommersa nell'acqua, dove radicano le ninfee e le piante palustri come l'iris, che svolgono attività di fitodepurazione; quella di superficie, dove si possono formare dei veri tappeti verdi di microalghe e di felci e quella di sponda dove crescono i fiori e ogni tipo di erbe e di piante, come l'equiseto e la valeriana.

**Per non parlare della fauna: nel fondale melmo-**



**Operatori del Consorzio di Bonifica durante le attività di pulizia dei fossi, dove accertano la presenza di tritoni**



so (il fondo del fosso) proliferano ogni sorta di batteri, di anellidi, di larve e di molluschi; nell'acqua corrente vivono piccoli crostacei come le schie, ed insetti come le libellule, le zanzare, i ragni d'acqua (chiamati anche *gerri di*, dalle lunghe zampe per pattinarvi sopra) assieme naturalmente ai pesci, che sono dei vertebrati predatori, come le rane, le tinche, le alborelle, i lucci e il pesce gatto.

Una volta, d'inverno, quando l'acqua dei fossi era bassa e ghiacciava, poteva addirittura capitare che qualcuno di questi pesci rimanesse intrappolato nel ghiaccio e passasse così dal... frigorifero alla padella, per la gioia di un'intera famiglia. Tanta era la fame a quei tempi.

A metà strada, fra l'acqua e la riva troviamo gli



**Manutenzione e pulizia dei fossi stradali deputati al drenaggio e alla raccolta delle acque piovane**

anfibi, rane, rospi e tritoni, simili alle lucertole. Senza contare gli alberi che crescono lungo le sue rive co-

me il salice, l'ontano, il sambuco, il giunco, rifugio di infinite varietà di uccelli: merli, tordi, pettirossi, capinere, cince, fringuelli e relativi predatori come le civette. E' la famosa "piramide ecologica" di cui tanto si parla e che si conclude con i mammiferi, dal tasso ai ricci, ai mustelidi come la donnola e la faina, così comuni un tempo nelle nostre campagne e flagello dei pollai.

È tutto questo equilibrio naturale, fragile e delicato, che noi dobbiamo cercare di ripristinare e rispettare se non si vuole che una specie prevarichi sull'altra, a danno delle più deboli che possono persino essere estinte per sempre ■



**Alge verdi che crescono nell'acqua del fosso, quando scarseggiano le precipitazioni e sono alte le temperature**

© Riproduzione riservata



# Premio: "La Cultura del Fosso"

## COME SI PARTECIPA

Si partecipa inviando:

- un testo (6000 battute spazi inclusi) in formato word
- 4-5 immagini (foto, disegni, ecc.) in formato .jpg
- 1 foto dell'autore primo piano, in file .jpg nominato con nome e cognome del partecipante
- la liberatoria compilata sul modulo predisposto
- eventuali elaborati grafici, esclusivamente in files di dimensioni non superiori a 1 mega in .pdf nominati con nome e cognome del partecipante. Dei quali, va specificata la tecnica e il titolo dell'opera

## LA GIURIA

La Giuria per l'assegnazione dei premi sarà composta dai rappresentanti delle organizzazioni della stampa e delle altre componenti del partenariato del progetto.

### Termini per l'invio degli elaborati

4<sup>a</sup> Edizione del Premio: tra il 1° settembre 2024 e il 30 agosto 2025

5<sup>a</sup> Edizione del Premio: tra il 1° settembre 2025 e il 30 agosto 2026

## I PREMI PER LA SEZIONE "LA CULTURA DEL FOSSO"

Per ogni annualità 2024-25 e 2025-26

- 1° Premio individuale di Euro 150,00
- 2° Premio individuale di Euro 100,00
- 3° Premio individuale di Euro 50,00

## KAKO SODELOVATI

Sodeluje se z oddajo:

- besedila (do 6000 znakov s presledki) v Word formatu
- 4-5 slik (fotografije, risbe itd.) v formatu .jpg
- 1 fotografije avtorja od blizu (portret) v datoteki .jpg, poimenovani z imenom in priimkom udeleženca
- izpolnjenega obrazca za dovoljenje
- grafične izdelke izključno v datotekah, ki ne presegajo 1 MB v formatu .pdf, poimenovane z imenom in priimkom udeleženca. Za vsak izdelek je treba navesti tehniko in naslov.

## ŽIRIJA

Žirija za podelitev nagrad bo sestavljena iz predstavnikov novinarskih organizacij in drugih partnerjev projekta.

### Rok za oddajo del

4. izdaja nagrade: med 1. septembrom 2024 in 30. avgustom 2025

5. izdaja nagrade: med 1. septembrom 2025 in 30. avgustom 2026

## NAGRADE ZA SKLOP "KULTURA JARKA"

Za vsako letno obdobje 2024-25 in 2025-26

- 1. posamična nagrada v višini 150,00 evrov
- 2. posamična nagrada v višini 100,00 evro
- 3. posamična nagrada v višini 50,00 evrov

**IL PROGETTO WABIN  
È CO-FINANZIATO  
DALL'UNIONE EUROPEA  
NELL'AMBITO DEL  
PROGRAMMA INTERREG  
VI-A ITALIA-SLOVENIA**



**E-MAIL CUI INVIARE GLI ELABORATI - E-POŠTA ZA POŠILJANJE DEL**

[redazione@wigwam.it](mailto:redazione@wigwam.it)

**INFO E SUPPORTI PER L'ITALIA - INFORMACIJE IN PODPORA ZA ITALIJO**

Tel +39 049 9704413 - [direzione@wigwam.it](mailto:direzione@wigwam.it) - [wigwam.italia@pec.it](mailto:wigwam.italia@pec.it) - [www.wigwam.it](http://www.wigwam.it)

**INFO E SUPPORTI PER LA SLOVENIA - INFORMACIJE IN PODPORA ZA SLOVENIJO**

Tel +49 176 37647882 - +38630415794 (Dajana Jeglič - CleraOne) - [info@clera.one](mailto:info@clera.one)  
<https://www.clera.one/>